



RELATÓRIO FOTOGRÁFICO
PDN SERVIÇOS E COMERCIO LTDA

CNPJ: 46288407000167

Nº DA OS: 054/2025
CONTRATO: 1035-2025
BM: 009

DATA DA MEDIÇÃO: 15/05/2026

OBJETO:

REFORMA E AMPLIAÇÃO DA ESCOLA PEDRO DO VALE IRMÃO, COM
CONSTRUÇÃO DE QUADRA COBERTA NO MUNICÍPIO DE
SANTALUZ/BA

FOTO - 01 :ALVENARIA DE VEDAÇÃO DE BLOCOS CERÂMICOS FURADOS NA HORIZONTAL DE 9X19X19 CM (ESPESSURA 9



FOTO - 02 :ALVENARIA DE VEDAÇÃO DE BLOCOS CERÂMICOS FURADOS NA HORIZONTAL DE 9X19X19 CM (ESPESSURA 9 CM) E ARGAMASSA



FOTO - 03:CHAPISCO APLICADO EM ALVENARIAS E ESTRUTURAS DE CONCRETO

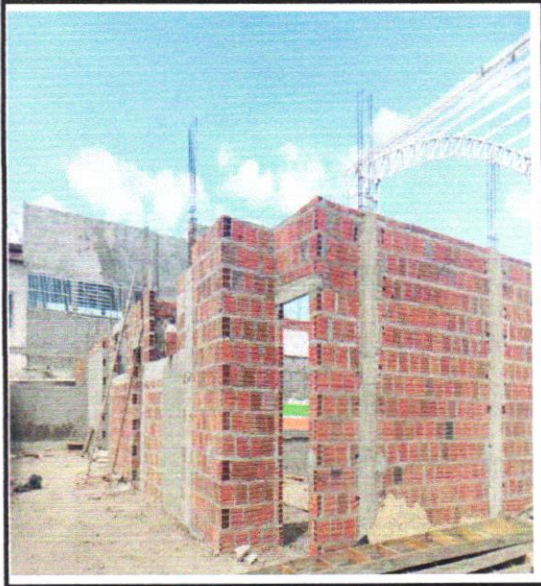

FOTO - 04:CHAPISCO APLICADO EM ALVENARIAS E ESTRUTURAS DE CONCRETO INTERNAS, COM

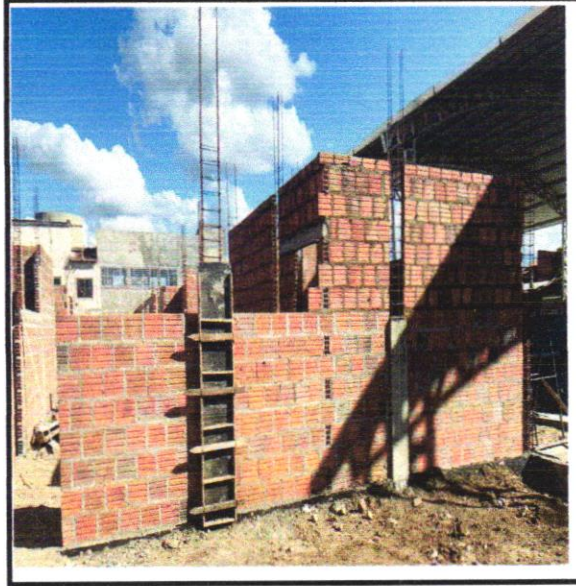

Antônio Carlos M.
da S. Nascimento
Gestor de Contratos - EINFRA
CREA/BA 052242940-8

Daniel Pinheiro Morais
CREA-BA/0515236942
PDN SERVIÇOS E COMERCIO LTDA
CNPJ: 46.288.407/0001-67

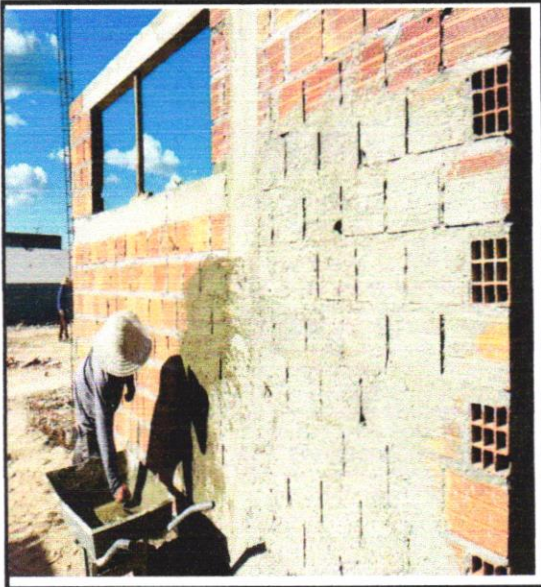
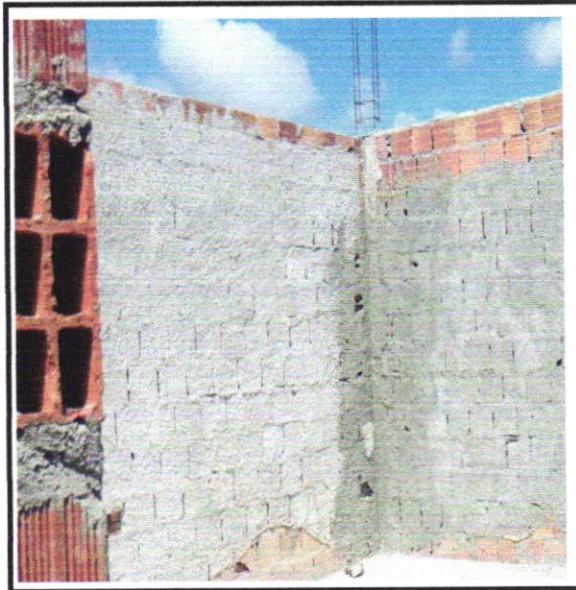

RELATÓRIO FOTOGRÁFICO
PDN SERVIÇOS E COMERCIO LTDA

CNPJ: 46288407000167

Nº DA OS: 054/2025

CONTRATO: 1035-2025

BM: 009

DATA DA
MEDIÇÃO:

15/05/2026

OBJETO:

REFORMA E AMPLIAÇÃO DA ESCOLA PEDRO DO VALE IRMÃO, COM
CONSTRUÇÃO DE QUADRA COBERTA NO MUNICÍPIO DE
SANTALUZ/BA

FOTO 05 - MASSA ÚNICA, EM ARGAMASSA
TRAÇO 1:2:8, PREPARO MECÂNICO, APLICADA
MANUALMENTE EM PAREDES INTERNAS DE



FOTO - 06 :MASSA ÚNICA, EM ARGAMASSA TRAÇO
1:2:8, PREPARO MECÂNICO, APLICADA
MANUALMENTE EM PAREDES INTERNAS DE



FOTO - 07 :CONTRAPISO EM ARGAMASSA TRAÇO
1:4 (CIMENTO E AREIA), PREPARO MECÂNICO

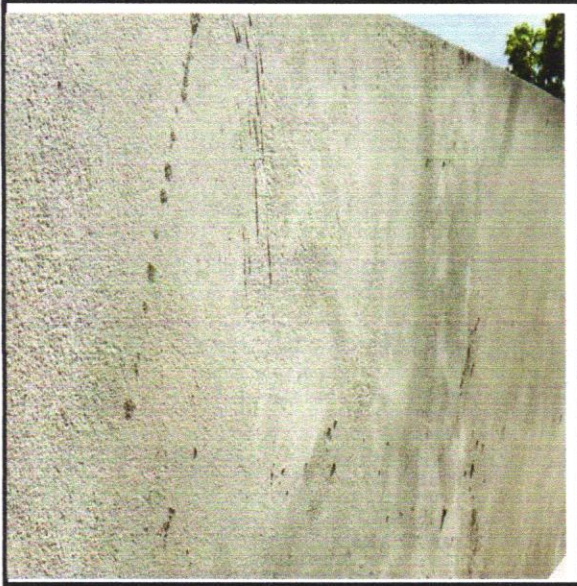

FOTO - 08 :CONTRAPISO EM ARGAMASSA TRAÇO
1:4 (CIMENTO E AREIA), PREPARO MECÂNICO COM

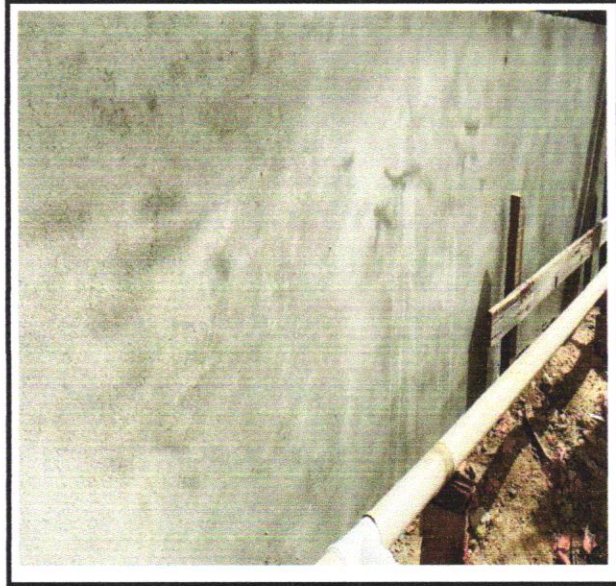
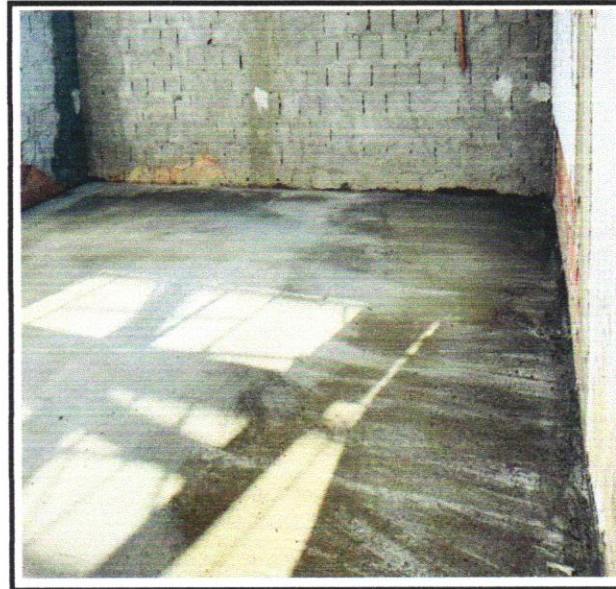

Antônio Carlos M.
da S Nascimento
Gestor de Contratos SEINFRA
CREA, BA 052242940-8

Daniel Pinheiro Morais
CREA-BA 0515236942
PDN SERVIÇO E COMERCIO LTDA
CNPJ: 46.288.407/0001-67



RELATÓRIO FOTOGRÁFICO
PDN SERVIÇOS E COMERCIO LTDA
CNPJ: 46288407000167

Nº DA OS: 054/2025
CONTRATO: 1035-2025
BM: 009

DATA DA MEDIÇÃO: 15/05/2026

OBJETO:

REFORMA E AMPLIAÇÃO DA ESCOLA PEDRO DO VALE IRMÃO, COM
CONSTRUÇÃO DE QUADRA COBERTA NO MUNICÍPIO DE
SANTALUZ/BA

FOTO - 09

Fornecimento e instalação de
tela aço soldada nervurada CA-
60, malha 15x15cm, ferro 4.2mm,



FOTO - 10 Fornecimento e instalação de tela aço
soldada nervurada CA-60, malha 15x15cm, ferro
4.2mm, painel 2x3m, (1,50kg/m²), Malha Pop



FOTO 11: CONCRETO FCK = 15MPA, TRAÇO
1:3,4:3,5 (EM MASSA SECA DE CIMENTO/
AREIA MÉDIA/ BRITA 1) - PREPARO MECÂNICO

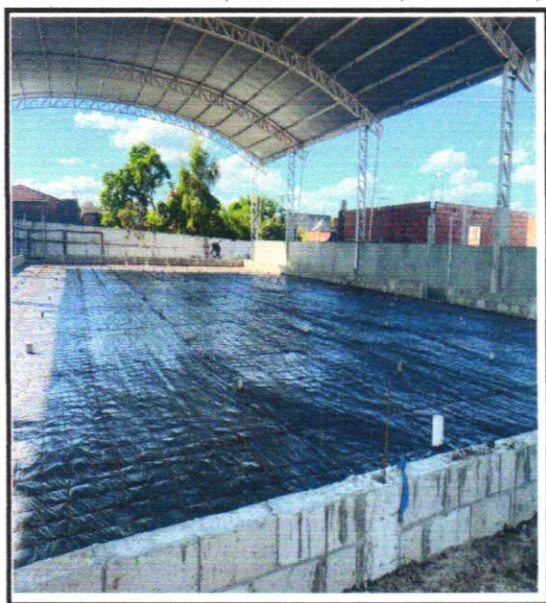

FOTO- 12 : CONCRETO FCK = 15MPA, TRAÇO
1:3,4:3,5 (EM MASSA SECA DE CIMENTO/
AREIA MÉDIA/ BRITA 1) - PREPARO MECÂNICO



Antônio Carlos M.
da S. Nascimento
Gestor de Contratos REINFRA
CREA: BA 062242940-8

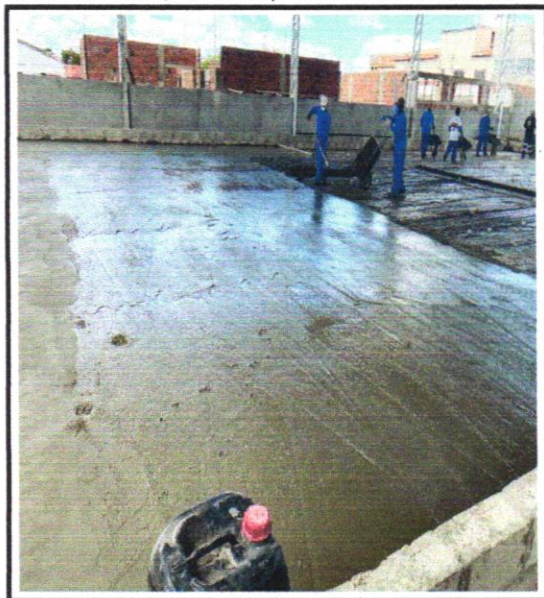

Daniel Pinheiro Morais
CREA-BA: 0515236942
PDN SERVIÇOS E COMERCIO LTDA
CNPJ: 46.288.407/0001-67



RELATÓRIO FOTOGRÁFICO
PDN SERVIÇOS E COMERCIO LTDA
CNPJ: 46288407000167

Nº DA OS: 054/2025
CONTRATO: 1035-2025
BM: 009

DATA DA
MEDIÇÃO: 15/05/2026

OBJETO:

REFORMA E AMPLIAÇÃO DA ESCOLA PEDRO DO VALE IRMÃO, COM
CONSTRUÇÃO DE QUADRA COBERTA NO MUNICÍPIO DE
SANTALUZ/BA

FOTO-13 Polimento de piso cimentado - R1



FOTO-14 CONCRETO FCK = 15MPA, TRAÇO 1:3,4:3,5 (EM
MASSA SECA DE CIMENTO/ AREIA MÉDIA/ BRITA 1) -
PREPARO MECÂNICO COMBETONEIRA 600 L. AF_05/2021



FOTO 15- Polimento de piso cimentado - R1



FOTO 16-Polimento de piso cimentado - R1



Antônio Carlos M.
da S. Nascimento
Gestor de Contratos SEINFRA
CREA: BA 052242940-8

Daniel Pinheiro Morais
CREA-BA: 0515236942
PDN SERVIÇO E COMERCIO LTDA
CNPJ: 46.288.407/0001-67

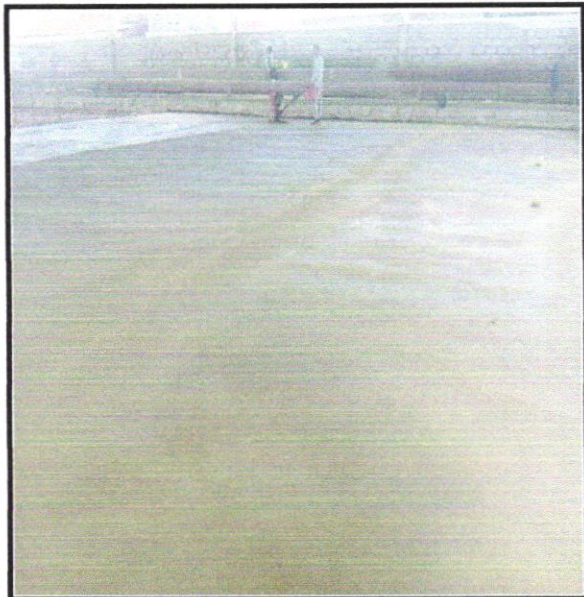